

KECSKEMÉTI TELEPÜLÉSRENDÉZÉSI TERVE SZABÁLYOZÁSI TERV 1:2000

Kecskemét Megyei Jogú Város Önkormányzata Közgyűlésének 33/2015. (XII.17.) önkormányzati rendelete
Kecskemét Megyei Jogú Város Építési Szabályzatáról

Készült az állami alapadatok felhasználásával

véleményezési dokumentáció

2026. január



<p>KECSKEMÉTI MEGYEI JOGÚ VÁROS ÖNKORMÁNYZATA</p> <p>KECSKEMÉTI MEGYEI JOGÚ VÁROS ÉPÍTÉSI SZABÁLYZATA</p> <p>Lke-0232 (Légtérrendezés)</p> <p>Vr-0148 (Városrendezés)</p> <p>Gsz-8149 (Gépjárműközlekedés)</p> <p>K-0232 (Környezetvédelem)</p> <p>K-0233 (Környezetvédelem)</p> <p>K-0234 (Környezetvédelem)</p> <p>K-0235 (Környezetvédelem)</p> <p>K-0236 (Környezetvédelem)</p> <p>K-0237 (Környezetvédelem)</p> <p>K-0238 (Környezetvédelem)</p> <p>K-0239 (Környezetvédelem)</p> <p>K-0240 (Környezetvédelem)</p> <p>K-0241 (Környezetvédelem)</p> <p>K-0242 (Környezetvédelem)</p> <p>K-0243 (Környezetvédelem)</p> <p>K-0244 (Környezetvédelem)</p> <p>K-0245 (Környezetvédelem)</p> <p>K-0246 (Környezetvédelem)</p> <p>K-0247 (Környezetvédelem)</p> <p>K-0248 (Környezetvédelem)</p> <p>K-0249 (Környezetvédelem)</p> <p>K-0250 (Környezetvédelem)</p> <p>K-0251 (Környezetvédelem)</p> <p>K-0252 (Környezetvédelem)</p> <p>K-0253 (Környezetvédelem)</p> <p>K-0254 (Környezetvédelem)</p> <p>K-0255 (Környezetvédelem)</p> <p>K-0256 (Környezetvédelem)</p> <p>K-0257 (Környezetvédelem)</p> <p>K-0258 (Környezetvédelem)</p> <p>K-0259 (Környezetvédelem)</p> <p>K-0260 (Környezetvédelem)</p> <p>K-0261 (Környezetvédelem)</p> <p>K-0262 (Környezetvédelem)</p> <p>K-0263 (Környezetvédelem)</p> <p>K-0264 (Környezetvédelem)</p> <p>K-0265 (Környezetvédelem)</p> <p>K-0266 (Környezetvédelem)</p> <p>K-0267 (Környezetvédelem)</p> <p>K-0268 (Környezetvédelem)</p> <p>K-0269 (Környezetvédelem)</p> <p>K-0270 (Környezetvédelem)</p> <p>K-0271 (Környezetvédelem)</p> <p>K-0272 (Környezetvédelem)</p> <p>K-0273 (Környezetvédelem)</p> <p>K-0274 (Környezetvédelem)</p> <p>K-0275 (Környezetvédelem)</p> <p>K-0276 (Környezetvédelem)</p> <p>K-0277 (Környezetvédelem)</p> <p>K-0278 (Környezetvédelem)</p> <p>K-0279 (Környezetvédelem)</p> <p>K-0280 (Környezetvédelem)</p> <p>K-0281 (Környezetvédelem)</p> <p>K-0282 (Környezetvédelem)</p> <p>K-0283 (Környezetvédelem)</p> <p>K-0284 (Környezetvédelem)</p> <p>K-0285 (Környezetvédelem)</p> <p>K-0286 (Környezetvédelem)</p> <p>K-0287 (Környezetvédelem)</p> <p>K-0288 (Környezetvédelem)</p> <p>K-0289 (Környezetvédelem)</p> <p>K-0290 (Környezetvédelem)</p> <p>K-0291 (Környezetvédelem)</p> <p>K-0292 (Környezetvédelem)</p> <p>K-0293 (Környezetvédelem)</p> <p>K-0294 (Környezetvédelem)</p> <p>K-0295 (Környezetvédelem)</p> <p>K-0296 (Környezetvédelem)</p> <p>K-0297 (Környezetvédelem)</p> <p>K-0298 (Környezetvédelem)</p> <p>K-0299 (Környezetvédelem)</p> <p>K-0300 (Környezetvédelem)</p>	<p>47-21</p> <p>47-22</p> <p>47-24</p> <p>38-44</p> <p>48-11</p>
---	---

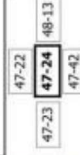

Kecskemét Megyei Jogú Város Önkormányzata Közgyűlésének 33/2015. (XII.17.) önkormányzati rendelete
Kecskemét Megyei Jogú Város Építési Szabályzatáról

véleményezési dokumentáció

2026. januar

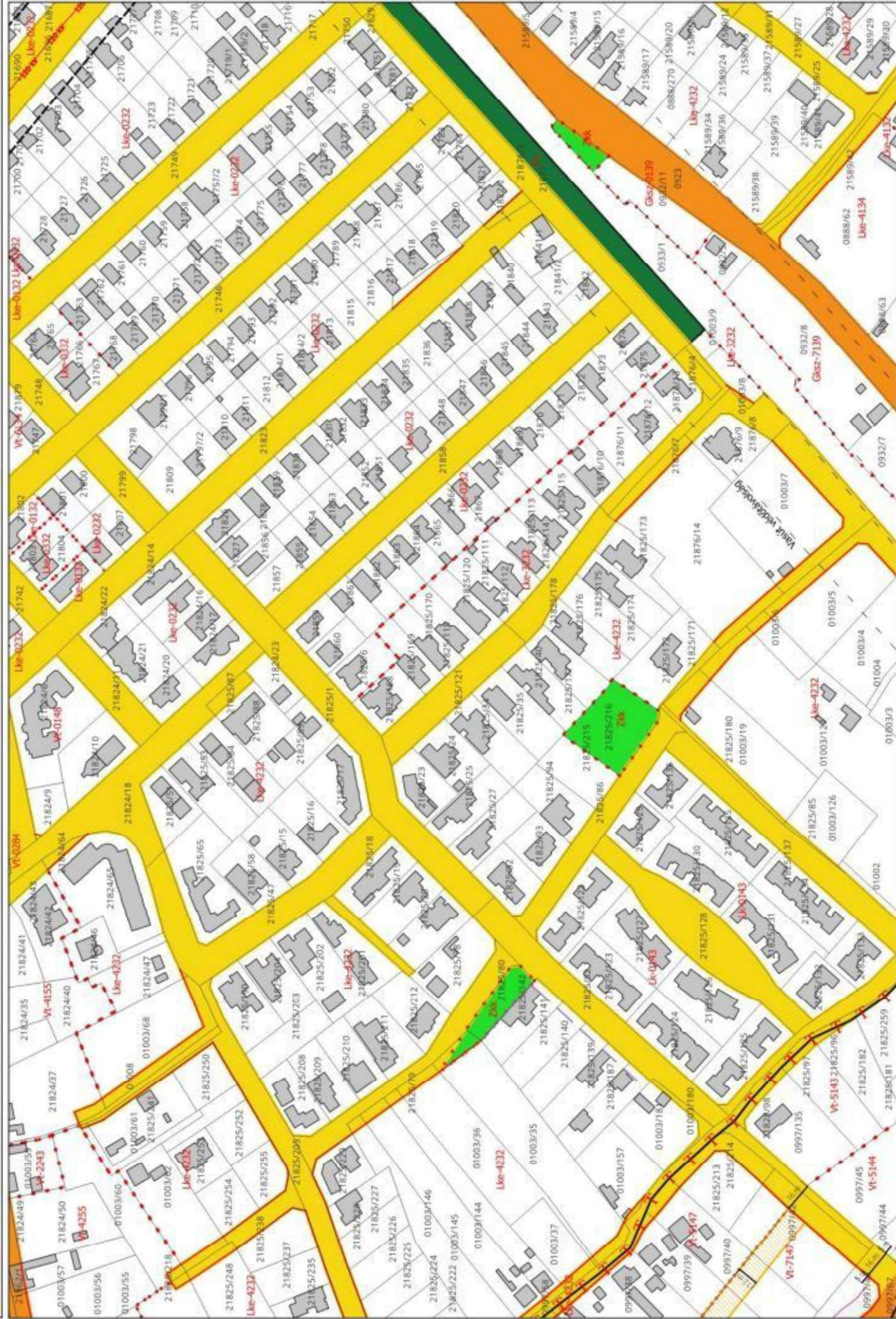
[illegible]

48-11



KECSKEMÉTI TELEPÜLÉSTEREVEZÉSI TERVE
SZABÁLYOZÁSI TERV 1:2000

Kecskemét Megyei Jogú Város Önkormányzata Közgylésének 33/2015. (XII.17.) önkormányzati rendelete
Kecskemét Megyei Jogú Város Építési Szabályzatáról

Készült az állami alapadatok felhasználásával

véleményezési dokumentáció

2026. január

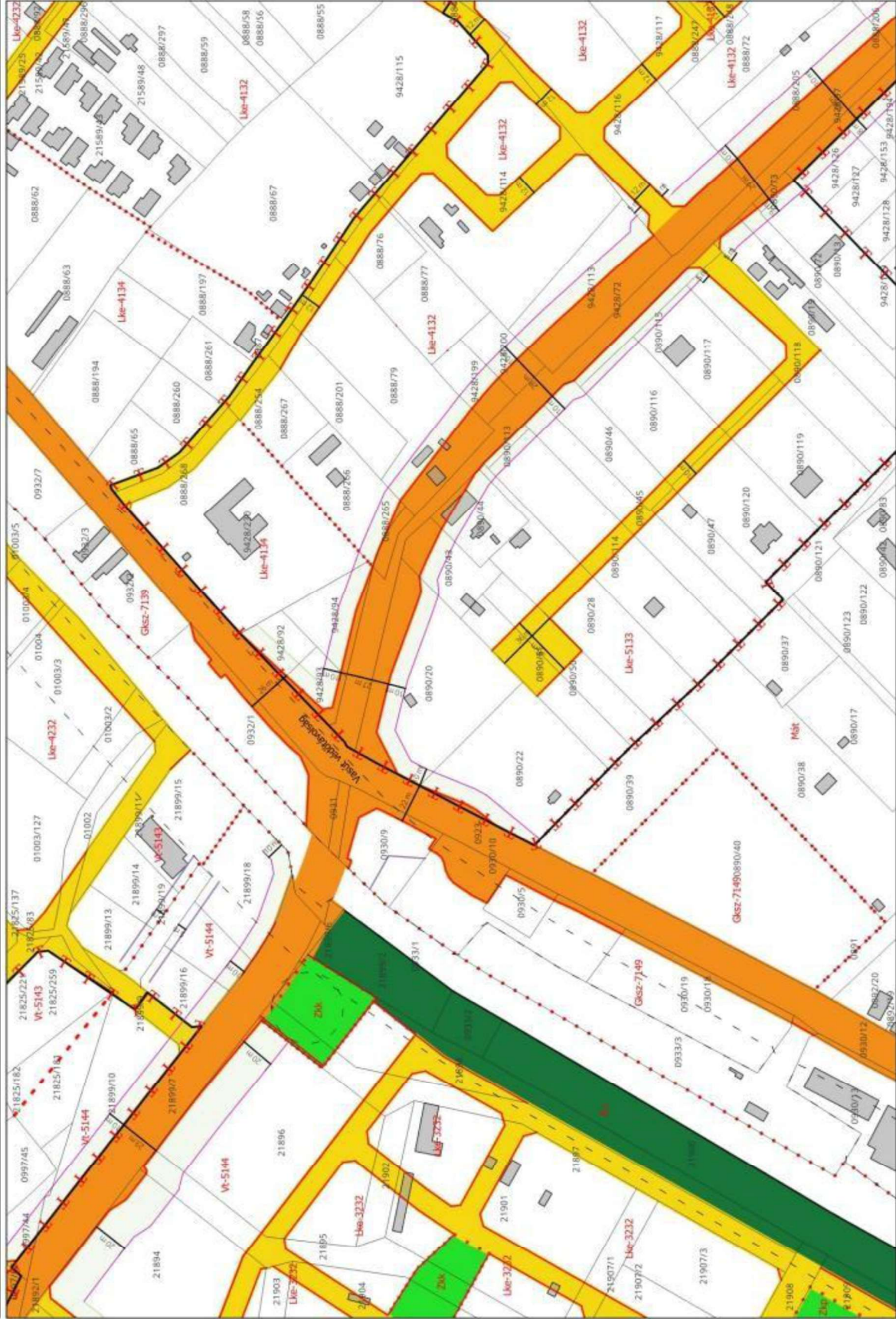

LEGENDÁRIUM

Bejelölés a terület használatára:
Lk: lakóterület
Lk-1: lakóterület (szociális)
Lk-2: lakóterület (közép)
Lk-3: lakóterület (magas)
Lk-4: lakóterület (luxus)
Lk-5: lakóterület (elkísérő)
Lk-6: lakóterület (szociális)
Lk-7: lakóterület (közép)
Lk-8: lakóterület (magas)
Lk-9: lakóterület (luxus)
Lk-10: lakóterület (elkísérő)
Lk-11: lakóterület (szociális)
Lk-12: lakóterület (közép)
Lk-13: lakóterület (magas)
Lk-14: lakóterület (luxus)
Lk-15: lakóterület (elkísérő)
Lk-16: lakóterület (szociális)
Lk-17: lakóterület (közép)
Lk-18: lakóterület (magas)
Lk-19: lakóterület (luxus)
Lk-20: lakóterület (elkísérő)
Lk-21: lakóterület (szociális)
Lk-22: lakóterület (közép)
Lk-23: lakóterület (magas)
Lk-24: lakóterület (luxus)
Lk-25: lakóterület (elkísérő)
Lk-26: lakóterület (szociális)
Lk-27: lakóterület (közép)
Lk-28: lakóterület (magas)
Lk-29: lakóterület (luxus)
Lk-30: lakóterület (elkísérő)
Lk-31: lakóterület (szociális)
Lk-32: lakóterület (közép)
Lk-33: lakóterület (magas)
Lk-34: lakóterület (luxus)
Lk-35: lakóterület (elkísérő)
Lk-36: lakóterület (szociális)
Lk-37: lakóterület (közép)
Lk-38: lakóterület (magas)
Lk-39: lakóterület (luxus)
Lk-40: lakóterület (elkísérő)
Lk-41: lakóterület (szociális)
Lk-42: lakóterület (közép)
Lk-43: lakóterület (magas)
Lk-44: lakóterület (luxus)
Lk-45: lakóterület (elkísérő)
Lk-46: lakóterület (szociális)
Lk-47: lakóterület (közép)
Lk-48: lakóterület (magas)
Lk-49: lakóterület (luxus)
Lk-50: lakóterület (elkísérő)
Lk-51: lakóterület (szociális)
Lk-52: lakóterület (közép)
Lk-53: lakóterület (magas)
Lk-54: lakóterület (luxus)
Lk-55: lakóterület (elkísérő)
Lk-56: lakóterület (szociális)
Lk-57: lakóterület (közép)
Lk-58: lakóterület (magas)
Lk-59: lakóterület (luxus)
Lk-60: lakóterület (elkísérő)
Lk-61: lakóterület (szociális)
Lk-62: lakóterület (közép)
Lk-63: lakóterület (magas)
Lk-64: lakóterület (luxus)
Lk-65: lakóterület (elkísérő)
Lk-66: lakóterület (szociális)
Lk-67: lakóterület (közép)
Lk-68: lakóterület (magas)
Lk-69: lakóterület (luxus)
Lk-70: lakóterület (elkísérő)
Lk-71: lakóterület (szociális)
Lk-72: lakóterület (közép)
Lk-73: lakóterület (magas)
Lk-74: lakóterület (luxus)
Lk-75: lakóterület (elkísérő)
Lk-76: lakóterület (szociális)
Lk-77: lakóterület (közép)
Lk-78: lakóterület (magas)
Lk-79: lakóterület (luxus)
Lk-80: lakóterület (elkísérő)
Lk-81: lakóterület (szociális)
Lk-82: lakóterület (közép)
Lk-83: lakóterület (magas)
Lk-84: lakóterület (luxus)
Lk-85: lakóterület (elkísérő)
Lk-86: lakóterület (szociális)
Lk-87: lakóterület (közép)
Lk-88: lakóterület (magas)
Lk-89: lakóterület (luxus)
Lk-90: lakóterület (elkísérő)
Lk-91: lakóterület (szociális)
Lk-92: lakóterület (közép)
Lk-93: lakóterület (magas)
Lk-94: lakóterület (luxus)
Lk-95: lakóterület (elkísérő)
Lk-96: lakóterület (szociális)
Lk-97: lakóterület (közép)
Lk-98: lakóterület (magas)
Lk-99: lakóterület (luxus)
Lk-100: lakóterület (elkísérő)

47-24 48-13 48-14
48-11 48-31

2026. január

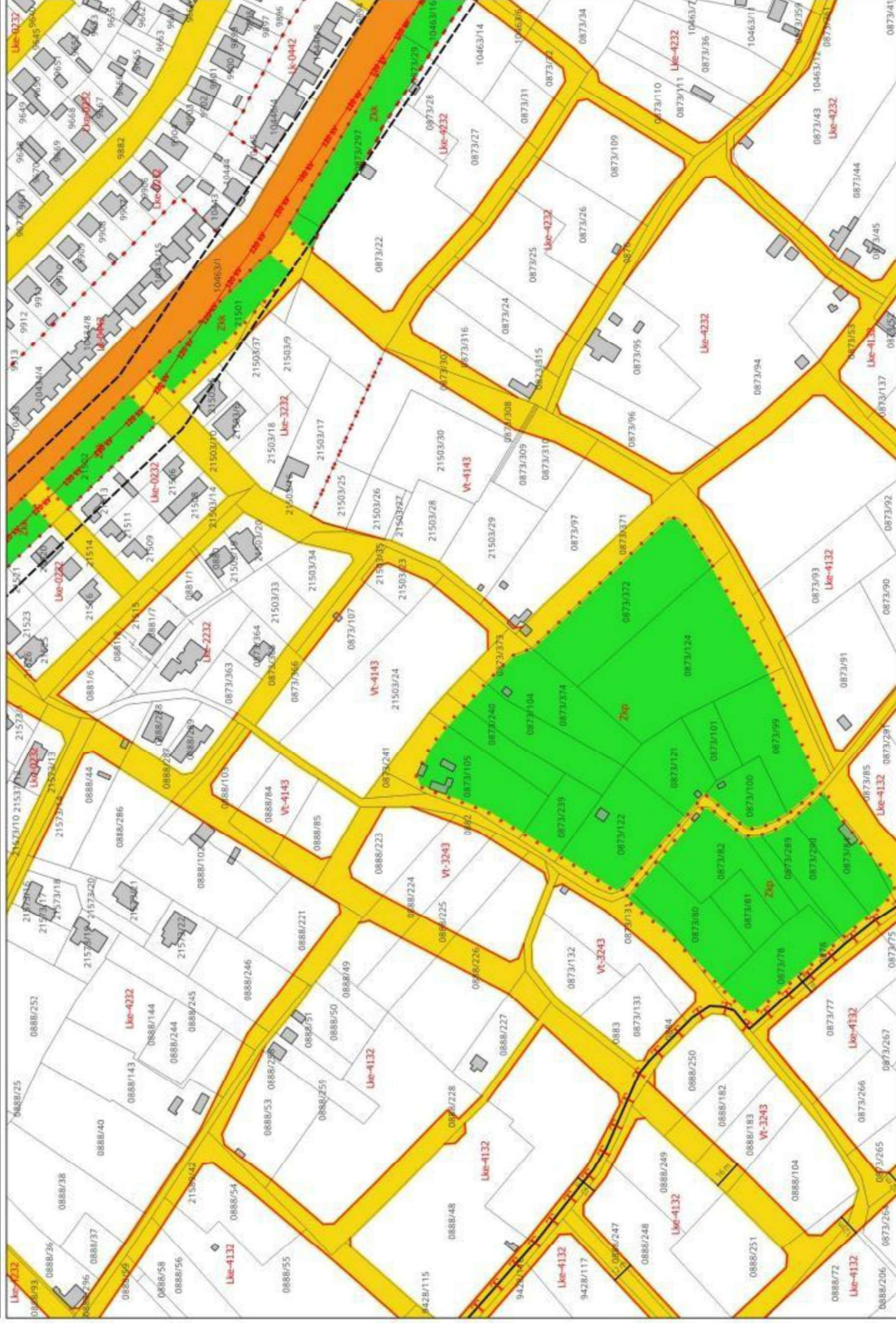

48-31 48-32 48-33 48-34



Kecskemét Megyei Jogú Város Önkormányzata Közgyűlésének 33/2015. (XII.17.) önkormányzati rendelete
Kecskemét Megyei Jogú Város Építési Szabályzatáról

**KECSKEMÉTI TELEPÜLÉSRENDEZÉSI TERVE
SZABÁLYOZÁSI TERV 1:2000**

2026. január

véleményezési dokumentáció

Készült az állami alapadatok felhasználásával

[illegible]

48-13	48-31	48-32
	47-42	NULL

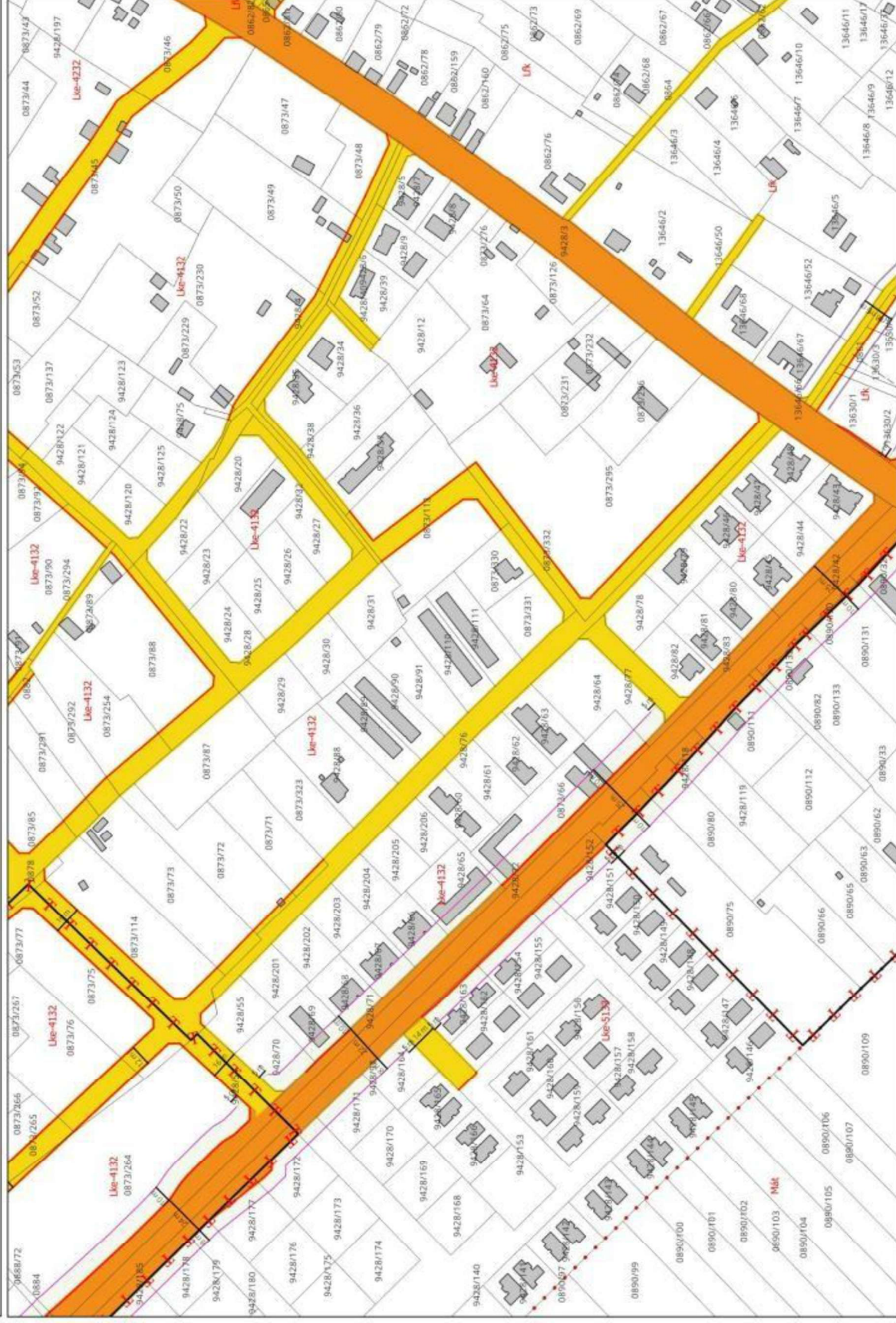
[illegible]



KECSKEMÉTI TELEPÜLÉSRENDÉZÉSI TERV
SZABÁLYOZÁSI TERV 1:2000

Kecskemét Megyei Jogú Város Önkormányzata Közgyűlésének 33/2015. (XII.17.) önkormányzati rendelethez

Készült az állami alapadatok felhasználásával

véleményezési dokumentáció

2026. január

[illegible]

48-32

TABLE 1

48-34

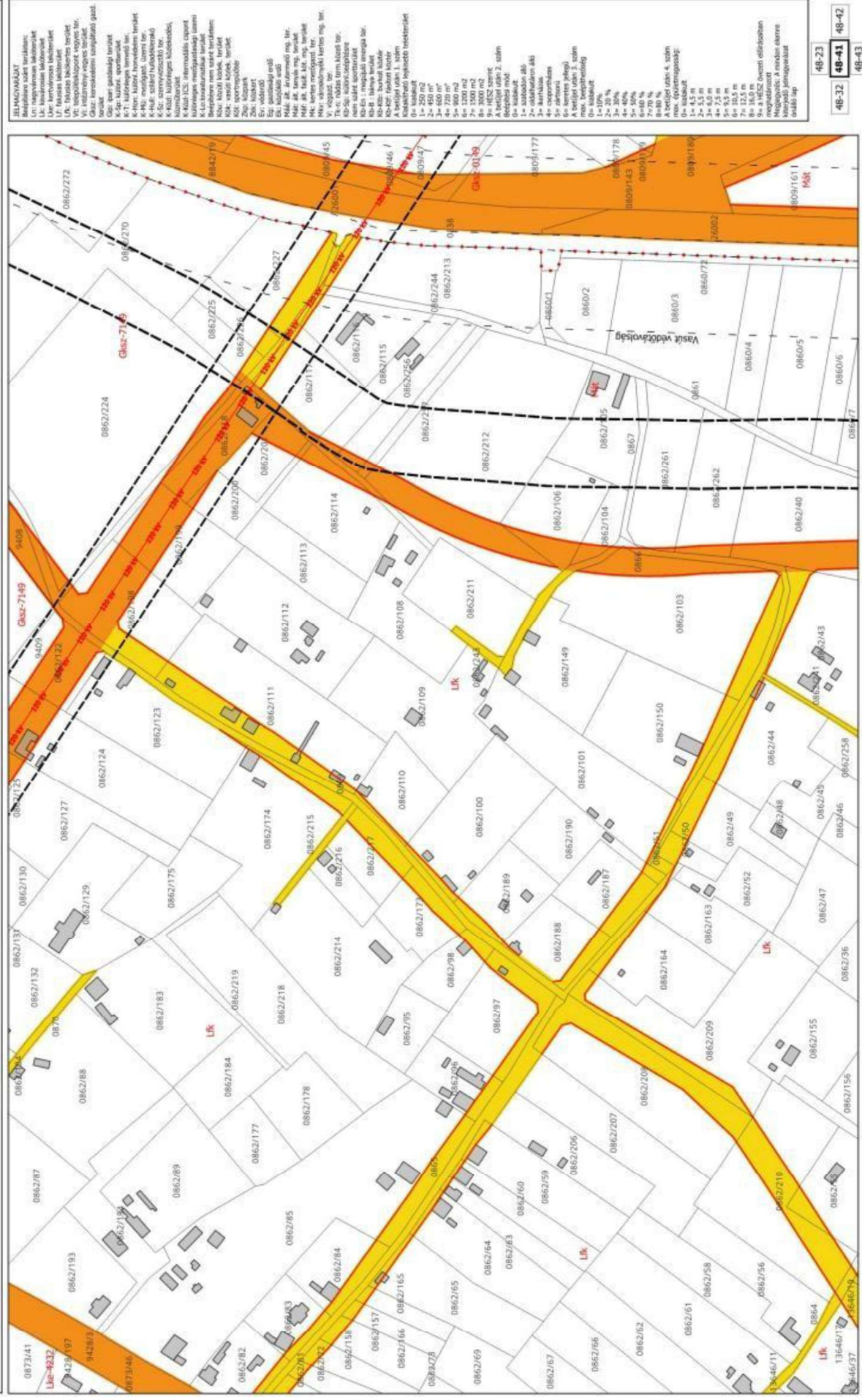



2026. január

véleményezési dokumentáció

Készült az állami alapadatok felhasználásával

Kecskemét Megyei Jogú Város Önkormányzata Közgyűlésének 33/2015. (XII.17.) önkormányzati rendelete
Kecskemét Megyei Jogú Város Építési Szabályzatáról

**KECSKEMÉTI TELEPÜLÉSRENDÉZÉSI TERVE
SZABÁLYOZÁSI TERV 1:2000**

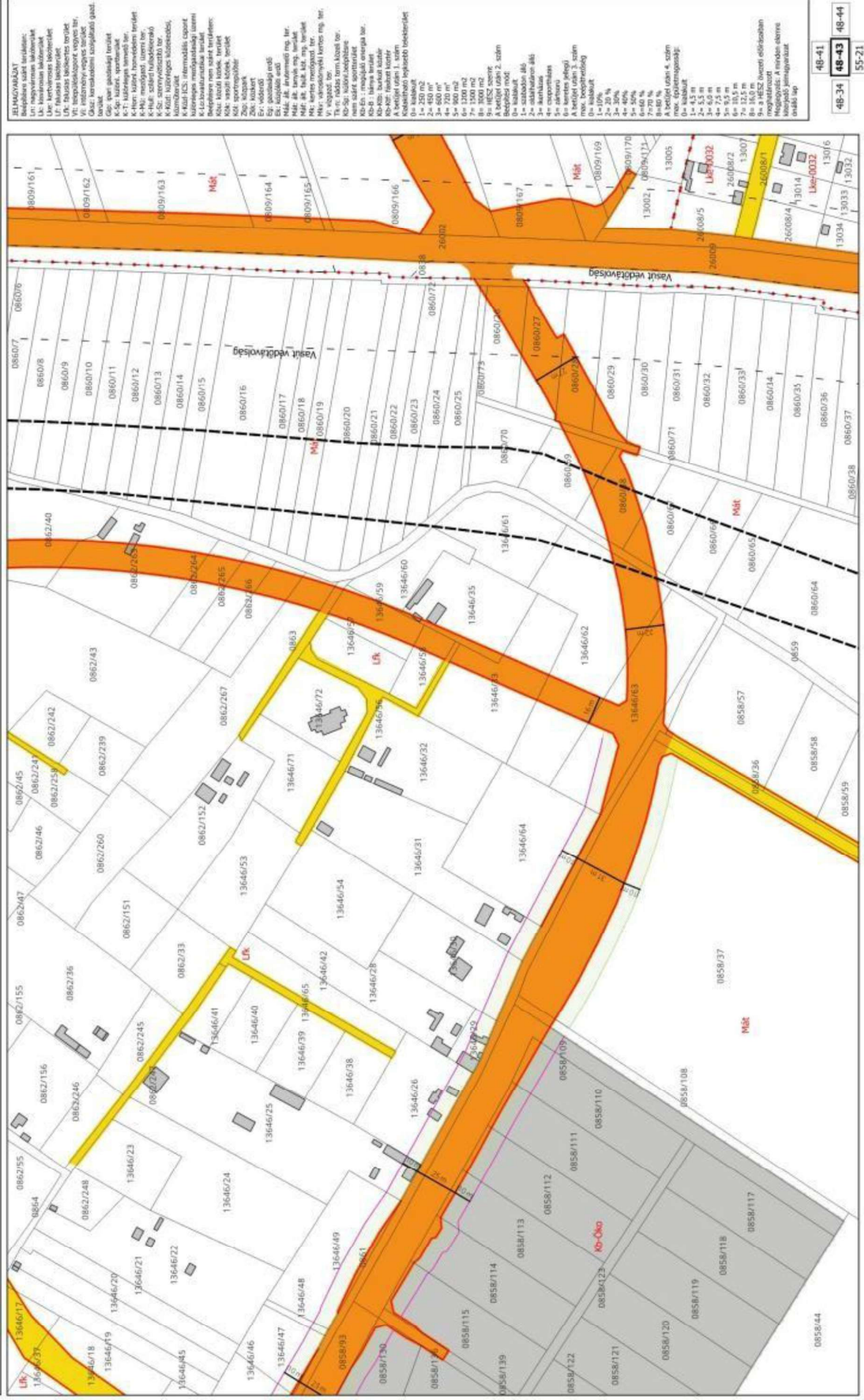

[illegible]